

# ZÄHLERSTÄNDE

## LandEnergie Kundeninformation

Wie kommt der Zählerstand zu LandEnergie und was passiert dann damit?

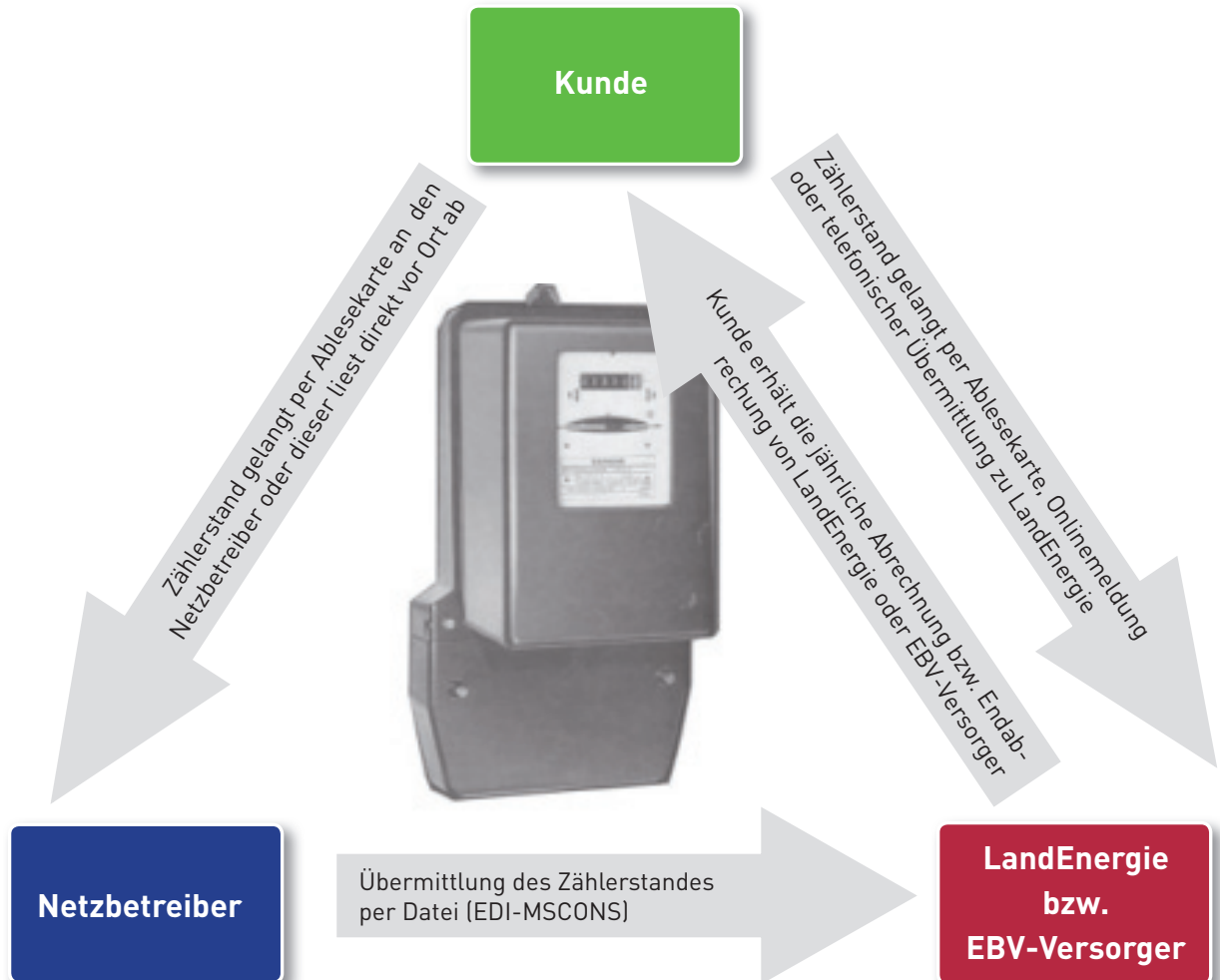

Der Netzbetreiber benötigt den Zählerstand für die Abrechnung der Netznutzung an LandEnergie bzw. den EBV-Versorger

LandEnergie bzw. der EBV-Versorger benötigt den Zählerstand zur Erstellung der Abrechnung an den Kunden.

### Zählerstände werden benötigt bei:

- Vertragsbeginn
- Vertragsende
- Zählerwechsel
- Turnusmäßig 1x pro Jahr für die Jahresabrechnung / Zwischenabrechnungen
- Vertragswechsel / Personenwechsel

Liegt kein Zählerstand vor, muss dieser auf Basis der Verbräuche der letzten Jahre geschätzt werden. Gerne übermittelt auch der Maschinenring Ihren Zählerstand an LandEnergie.

Bei fernauslesbaren und elektronischen Zählern fällt die Ablesung weg. Die Übertragung der Zählerstände erfolgt hierbei digital.